

Småviltjakt i Vestre Slidre statsallmenning 2010

Fjellstyret har frå 2010 endra småviltforvaltninga slik at avskytinga meir skal bli i samsvar med bestanden. Dagskvote og sesonglengde vil ikkje blir klart før ca 1.sep etter rypetaksering og kan også endre seg etter vi får inn jaktresultat. Jegerane pliktar fortløpande å gjera seg kjent med reglane via fjellstyret si nettside www.vestre-slidre-fjellstyre.no eller jakttelefon 952 88 222. Regulering er mest aktuell for rype, men det kan skje for andre arter (ikkje for rovviltjakt).

Talet på jaktkort for rypejakt til utanbygds er redusert som følgje omlegginga. Det er opna for anna type jakt slik at det likevel skal vera eit godt jakttilbod for jegerane, sjå oversikt på neste side. På oversikta går det fram reglar som er knytt til dei ulike korta.

For dei som har jakt i tida 25.9 - 4.10 er jakta regulert til avgrensa felt merka med A på kartet. For dei som har orrfugljakt i tida 15.9-24.9 og 15.10-14.12 er jakta avgrensa til felt merka B på kartet.

All pliktar å sende jaktrapport innan 5 dagar, sjå boks til høgre. Dette er viktig!

Det er særskilte reglar for utanbygds 15.9-14.10:

- Søknadsfrist for jaktkort er 1. april
- Venteliste for nye søkjarar: maksimalt venteliste på 4 år for å få tildelt jaktkort
- Rullering mellom lirypejakt (2 år) og orrfugljakt/treningskort (1 år)
- Ved sein/manglande/ufullstendig jaktrapport vil søknad bli nedprioritert

Vestre Slidre fjellstyre

Slidretun
2966 Slidre
www.vestre-slidre-fjellstyre.no

Kontaktperson: Erle Frantzen, fjelloppsyn II
Kontortid: tysdagar 12-16
Telefon: 61 34 50 88 / 977 85 915
E-post: erle.frantzen@fjellstyra.no

Jaktstatistikk og vengeprøver

Alle pliktar å sende inn jaktstatistikk innan 5 dagar etter jaktløyvet er ute.

Send også dei 4 yttarste fjørene frå eine vengen av kvar rype, fjørene må vera samanhengande. Fjørene treng vi for å berekne kjuklingproduksjonen. Jaktstatistikk og taksering er grunnlaget for forvaltninga av småviltet.

NB ! Pakk ikkje fjørene inn i plast

Felt A (25.9 - 4.10)

Gilafjell/Jomssyndin; Frå Nørre Syndin følgjer ein kommunegrensa mot Vang fram til utløpet av Helin ved Strø. Herifrå følgjer grensa stølsvegen til krysset mot Svult. Herifrå går grensa over sørlige punkt på Svult- og Lomtjedn til krysset på Grønsennhøgde. Vidare rett på toppen av Kringelhøvda, til Lomtjedn, vegen vidare til utløp av Sørre Syndin. Grensa følgjer deretter vassdraget til kommunegrensa til Vang.

Grønsennknippa; Her følgjer grensa høgdekote 1100 moh

Bukonofjell; 1100 m kote - grense mot Grunke - grense mot Vang, deretter 1100 m kote tilbake til grensa mot Grunke.

Felt B: Kort for orrfugljakt

Maks. opp til 1000 moh (ikkje heilt opp til skoggrensa)

Baklie; Veslevatn – grense mot Hemsedal – Raudbekk (grense mot Grunke) – Storfjorden – Flydammen.

Bukono-Jaslangen; Storfjorden – grense mot Grunke til 1000 m kote så følgje denne rundt fjellet til grense mot Vang – Strø, så følgje vegen til Strøssnøse (stølslag) – Grønsenn – Kjempebekken- Grønsennkampen så følgje 1000 m kote til Buøddin og ned til Storfjorden.

Trøllhøvd; Røvsalin – Bjødnhøvdane - Bjødnhøvd, så følgje 1000 m kote til Grønsennhøgde – vegen til Trøllhøvd og til Røvsalin.

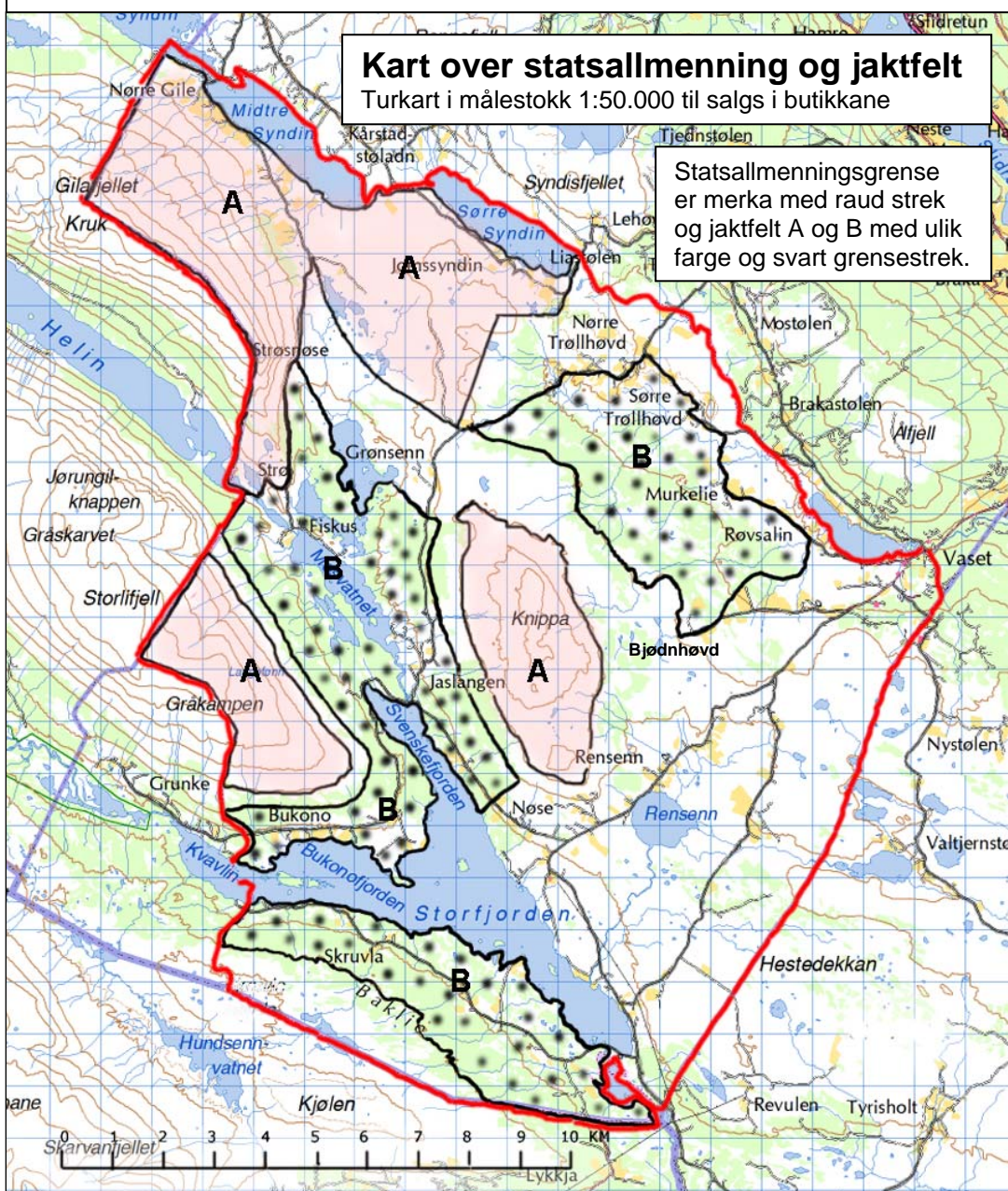

Oversikt over korttyper for småviltjakt

Vestre Slidre statsallmenning 2010

Sjå meir informasjon på neste side

		Oversikt over vilt som kan fellast *3										Antall kort	Pris *4			Refusjon *5 jaktrapport		
		Kort for	Jakttid	Jaktområde	Rovvilt *1	And/ringdue	Småvilt *2	Rype	Orrfugl	Storfugl	Hare							
Innan- og utanbygdsbuande	Fritt sal	rovvilt m.m.	01.1-31.12	ingen feltinndeling	ja	nei	nei	nei	nei	nei	nei	Fritt			50 året	*6		
		and og ringdue	21.08-14.09	ingen feltinndeling	ja	ja	nei	nei	nei	nei	nei	nei	Fritt	75 1 dg	300 veke	450 sesong	*6 *7	
Utanbygdsbuande	Begrensa salg, søknadsfrist 1. april	småviltjakt u/hund	15.09-19.09	ingen feltinndeling	ja	ja	ja	ja	ja	nei	ja	21		800				
			20.09-24.09	ingen feltinndeling	ja	ja	ja	ja	ja	ja	nei	ja	21					
			15.09-14.12	avgrensing til felt A	ja	ja	ja	ja	ja	ja	nei	ja	6			1200		
			20.09-14.12	i tida 25.09-04.10	ja	ja	ja	ja	ja	ja	nei	ja	6			1200		
		orrfugljakt u/hund	15.09-19.09	avgrensing til felt B	ja	nei	nei	nei	nei	ja	nei	nei	13		580			
			20.09-24.10	i heile perioden	ja	nei	nei	nei	nei	ja	nei	nei	13		580			
		fuglejakt m/hund	15.09-19.09	ingen feltinndeling	ja	ja	ja	ja	ja	ja	nei	nei	53		880			
			20.09-24.09	ingen feltinndeling	ja	ja	ja	ja	ja	ja	nei	nei	53		880			
		orrfugljakt m/hund	15.09-19.09	avgrensing til felt B	ja	nei	nei	nei	nei	ja	nei	nei	27 kort pr periode		640		*8	
			20.09-24.09	i heile perioden	ja	nei	nei	nei	nei	ja	nei	nei			640		*8	
		fuglehund-trening	15.09-19.09	ingen feltinndeling	nei, kortet er avgrensa til trening (utan våpen)										640		*8 *9	
			20.09-24.09	ingen feltinndeling											640		*8 *9	
harejakt m/hund	05.10-11.10	ingen feltinndeling	ja	nei	nei	nei	nei	nei	nei	ja	100		880					
	05.10-14.10	ingen feltinndeling	ja	nei	nei	nei	nei	nei	nei	ja			1000					
Fritt sal	orrfugljakt u/hund	15.10-14.12	avgrensing til felt B i heile perioden	ja	nei	nei	nei	ja	nei	nei	Fritt	145 1 dg	580 veke	870 sesong				
		15.10-14.12	avgrensing til felt B i heile perioden	ja	nei	nei	nei	ja	nei	nei	Fritt	160 1 dg	640 veke	960 sesong				
		15.10-14.12	ingen feltinndeling	ja	nei	nei	nei	nei	nei	ja	Fritt	160 1 dg	640 veke	960 sesong				
Innanbygdsbuande	Fritt sal	småviltjakt u/hund	15.09-14.12	avgrensing til felt A i tida 25.09-04.10	ja	ja	ja	ja	ja	nei	ja	Fritt	145 1 dg	800 veke	1200 sesong	50 %	*10	
		småviltjakt m/hund	15.09-14.12	avgrensing til felt A i tida 25.09-04.10	ja	ja	ja	ja	ja	nei	ja	Fritt	160 1 dg	880 veke	1320 sesong	50 %	*10 *11	

* 1: Alle jaktkort gir rett til jakt/fangst på rovdyr, villmink, kråke, ravn og måke i tida for jaktløyvet.

Fangstfeller skal merkast med namn & adresse. Skotpremie på rev/kråke, utbetaling på lensmannskontor

* 2: Jakt på småvilt omfattar rett til å jakte på alt jaktbart småvilt utanom storfugl

* 3: Jaktkortet gjeld berre innanfor jaktidsrammene for dei ulike artane som DN har fastsett

* 4: Gratis jakt for ungdom tom 20 år

* 5: Innanbygds betalar 50 % av kortprisen som depositum for jaktrapport, depositum blir utbetalt ved retur av utfylt jaktrapport innan fastsett frist.

* 6: Bruk av laus hund er ikkje tillete 1.4-14.9

* 7: Ved andejakt er det berre lov å bruke vassapporterande hund som førast i band utanom ved apporterin

* 8: Antall kort for fuglehundtrening og orrfugljakt i periode 15.9-19.9 er 27 stk og 27 stk i periode 20.9-24.9

* 9: Ved bruk av kort for fuglehundtrening er det ikkje lov ha med våpen

* 10: Innanbygdsbuande er dei som det siste året har vore fast busette i Vestre Slidre kommune

* 11: Bruk av harehund er ikkje tillete i tida 25.9-4.10

Generelle reglar

- Jegerane pliktar fortløpande å gjera seg kjend med dagskvote og sesonglengde via jakttelefon 952 88 222 eller på www.vestre-slidre-fjellstyre.no (gjeld ikkje rovviltjakt)

- Jaktkortet er personleg, men ungdom mellom 14 og 16 år under opplæring kan overta opplæringsjeger sitt jaktkort. Opplæringsjeger kan då ikkje jakte.

- For jaktkort med hund er det berre lov å bruke ein hund pr. jaktkort.

- Jeger med kort for jakt utan hund kan ikkje jakta saman med andre som brukar hund.

- I periode med fritt salg av jaktkort skjer dette via www.inatur.no og kortseljlar, salg til innabygds skjer berre ved kortseljlar. Oversikt over salgsplassar på fjellstyret si nettside.

- Alle pliktar å sende jaktrapport innan 5 dagar